



SISTEMA DE GESTION DOCUMENTAL - SGD

MANUAL DE INSTALACION DE TRAMITEDOC

SAN JUAN BAUTISTA, NOVIEMBRE 2024

INSTALACIÓN DEL TRÁMITE DOC

Una vez que hemos descargado el archivo, procedemos a instalar para ello ubicamos donde se ha descargado, tal como se muestra a continuación:

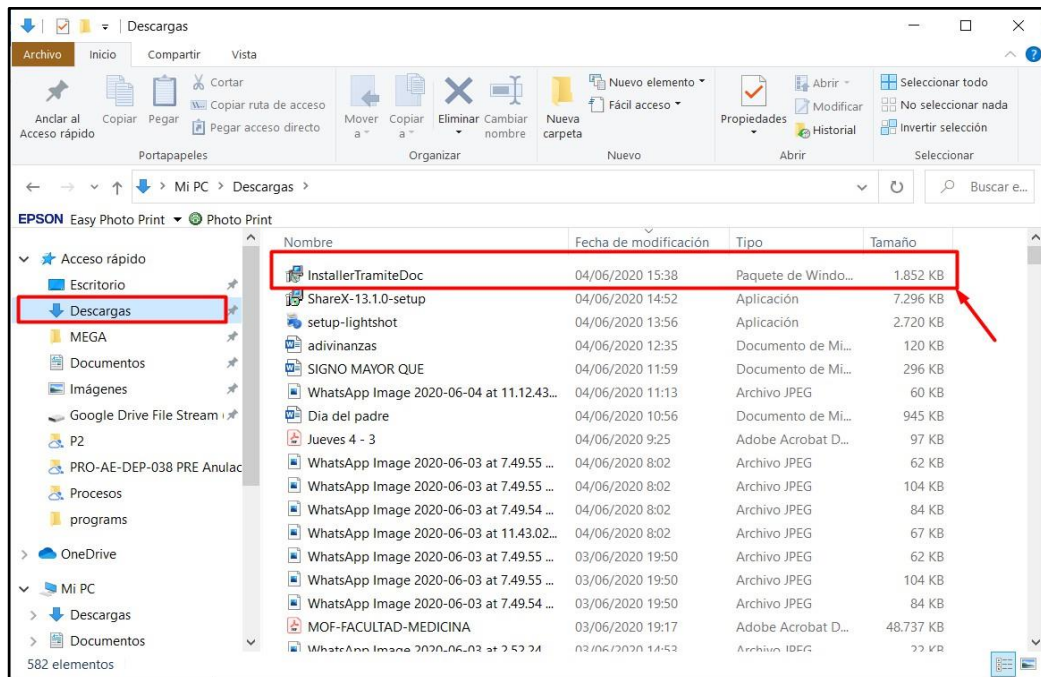

1. Una vez encontrado el archivo descargado, de cualquiera de las 2 formas, dar clic a ese archivo para ejecutarlo, donde le aparecerá la siguiente ventana en donde debe darle clic a **Ejecutar**.

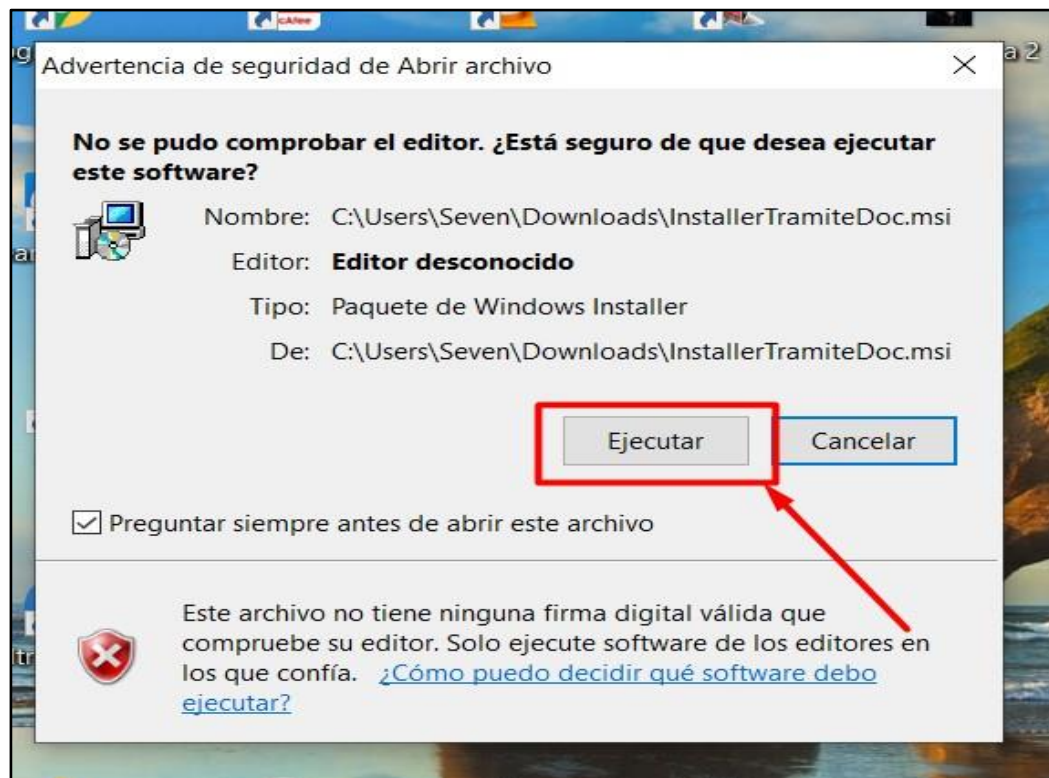

Luego se abrirá la siguiente ventana, donde solo debe dar clic en **Next** sin realizar ningún cambio, hay que dejar la información por defecto tal y como esta,

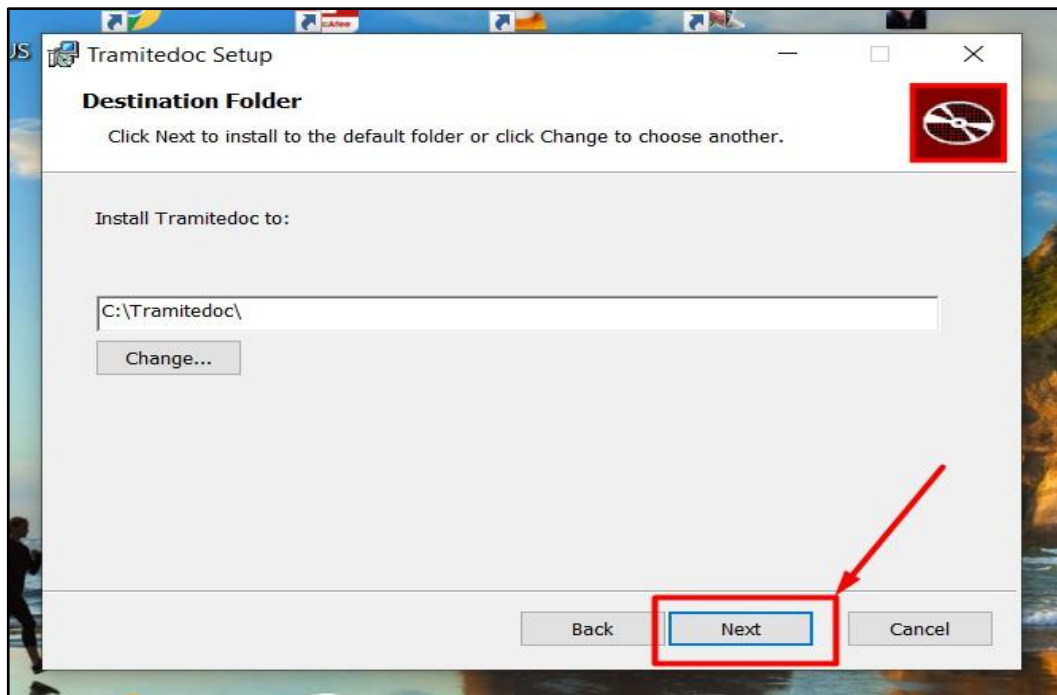

2. A continuación, le saldrá esta otra ventana donde tendrá que hacer clic a **Next**.

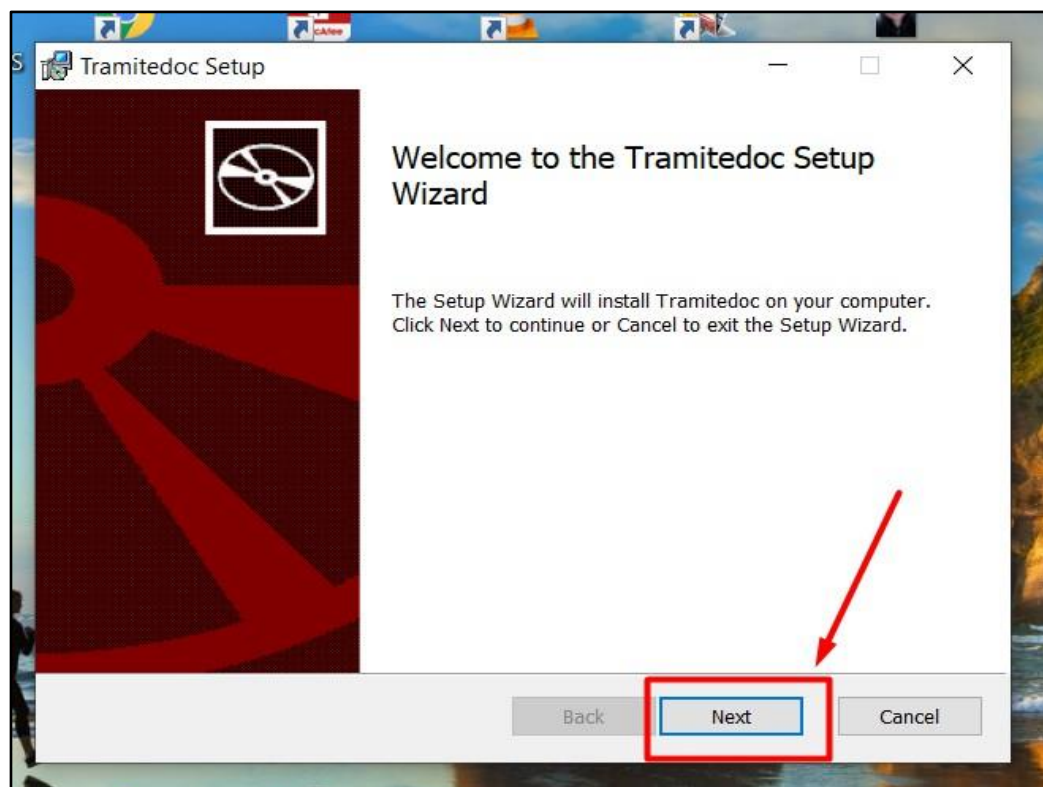

3. Después se, abrirá esta ventana para confirmar la instalación donde tendrá que hacer clic a **Install**.

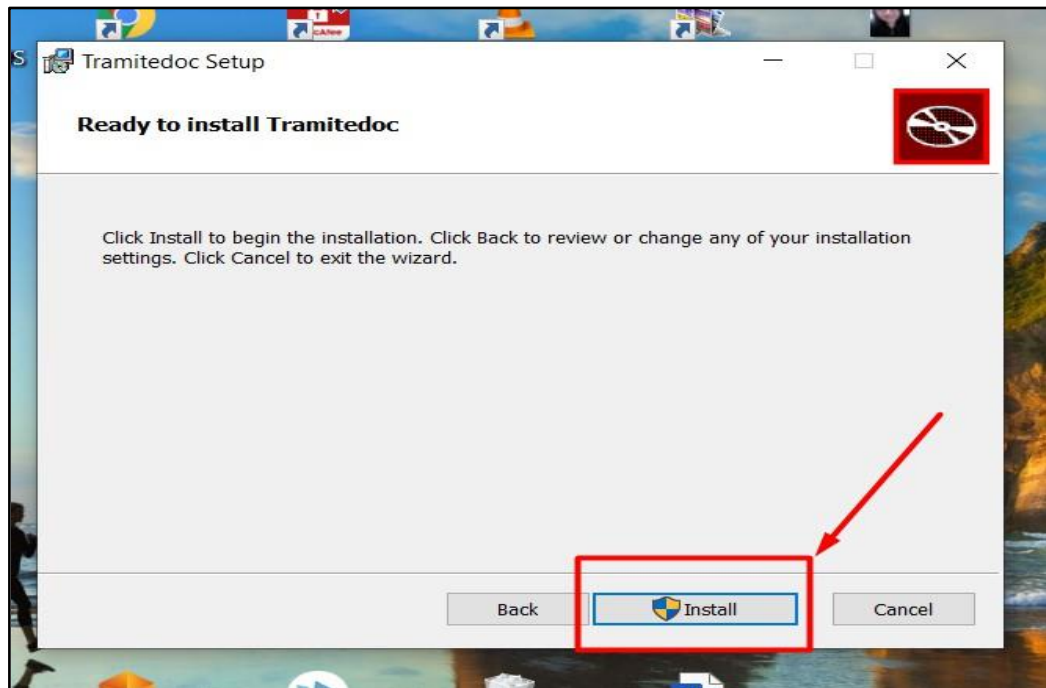

4. Una vez hecho eso se abrirá otra ventana donde le pedirá autorizar la instalación del software ya que es necesario el permiso de administrador, debe dar en **Aceptar/Si** dependiendo lo que le salga; una vez que se dé la autorización se procederá con la instalación del **TRÁMITE DOC** donde por último le aparecerá la siguiente ventana confirmando la finalización de la instalación, aquí solo debe poner **Finish**, y con esto habrá completado todos los pasos para la instalación del software **TRÁMITE DOC**.

